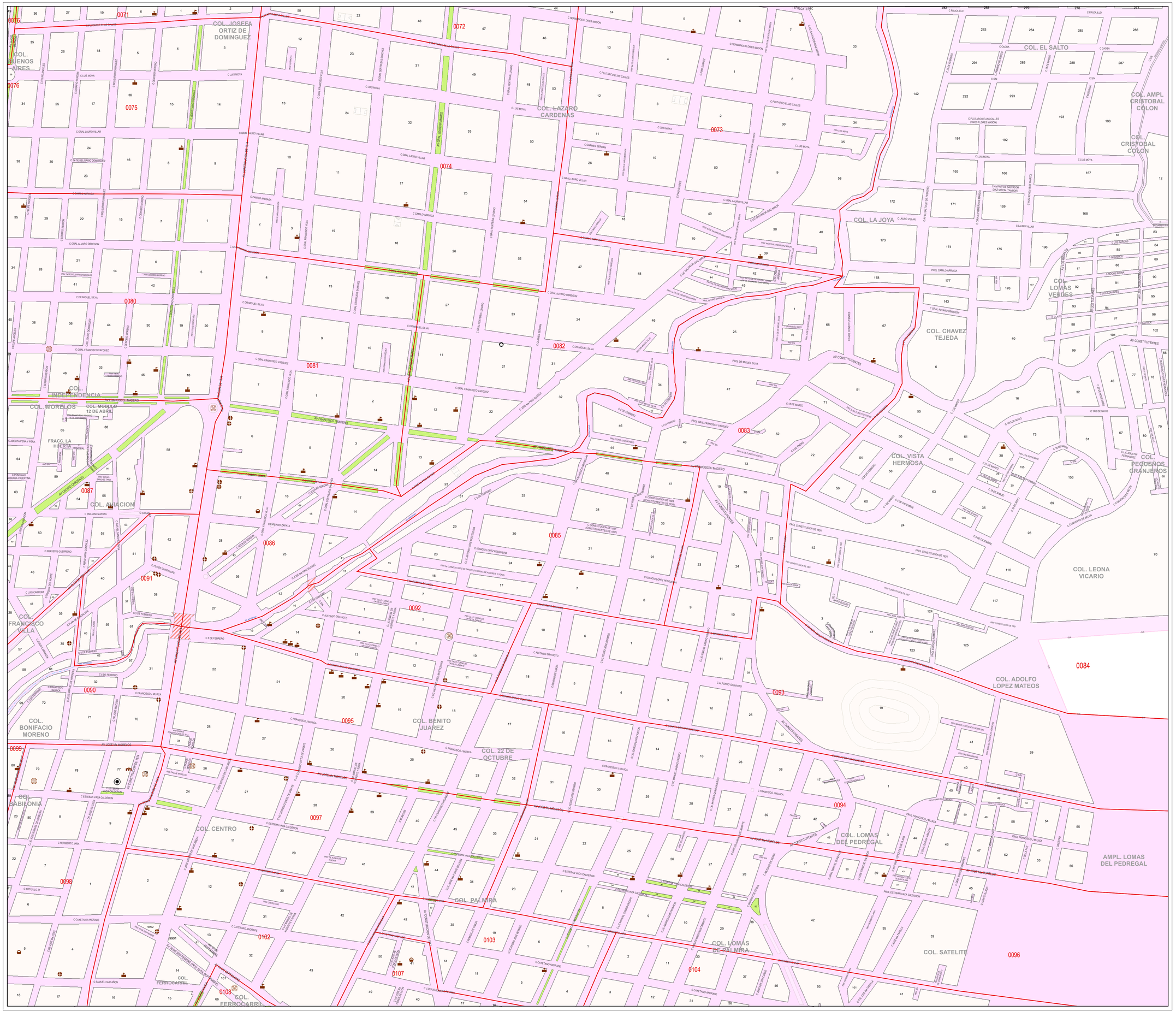

INSTITUTO NACIONAL ELECTORAL

REGISTRO FEDERAL DE ELECTORES

COORDINACION DE OPERACION EN CAMPO

DIRECCION DE CARTOGRAFIA ELECTORAL

S I M B O L O G I A

LIMITES

- INTERNACIONAL
- ESTATAL
- DISTRITO ELECTORAL FEDERAL
- MUNICIPAL / DEMARCACION TERRITORIAL
- SECCIONAL
- MANZANA (LOCALIDAD URBANA LOCALIDAD RURAL)

CLAVES GEOELECTORALES

- SECCION 0000
- LOCALIDAD (0000)
- MANZANA 0000

VIAS DE COMUNICACION

- AUTOPISTA / PAVIMENTADA
- TERRACERIA
- BRECHA
- VEREDA
- VIA DE FERROCARRIL

SEDE DE GOBIERNO

- CAPITAL DEL ESTADO
- MUNICIPIO / DEMARCACION TERRITORIAL

HIDROGRAFIA

- LAGO, LAGUNA O PRESA
- RIO, ARROYO O CANAL

POBLACIONES

- LOCALIDAD RURAL
- LOCALIDAD RURAL CABECERA DE SECCION
- LOCALIDAD RURAL INHABILITADA

SERVICIOS

- IGLESIA
- ESCUELA
- ASISTENCIA MEDICA
- MERCADO
- OFICINA MUNICIPAL / OFICINA DE ALCALDIA (CDMX)
- AEROPUERTO
- ESTACION DEL METRO
- PLAZA / MONUMENTO
- CEMENTERIO
- PUENTE PEATONAL AEREO Y SUBTERRANEO
- PUENTE VEHICULAR AEREO Y SUBTERRANEO
- AREA VERDE
- CAMELLON CON AREA VERDE O ADOQUIN
- JUNTA LOCAL EJECUTIVA, DISTRITAL EJECUTIVA (JLE, JDE)

ABREVIATURA / OTROS

- DEMARCACION TERRITORIAL (CIUDAD DE MEXICO) DT
- AREA DE AMPLIACION AMPLIACION

UBICACION DEL DISTRITO EN LA ENTIDAD

INDICE DE ARMADO

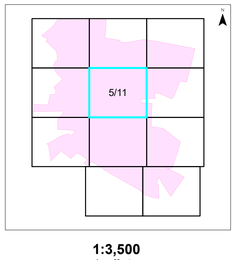

1:3,500

1 cm = 35 metros

PLANO URBANO SECCIONAL

IDENTIFICACION ELECTORAL

NOMBRE ENTIDAD: **MICHOACAN** — CVE ENTIDAD: **16**

DISTRITO ELECTORAL FEDERAL: **12**

NOMBRE MUNICIPIO / DEMARCACION TERRITORIAL: **APATZINGAN** — CVE MUNICIPIO / DT: **006**

NOMBRE LOCALIDAD: **APATZINGAN DE LA CONSTITUCION** — CVE LOCALIDAD: **0001**

AUTORIZO

LIC. JAIME QUINTERO GOMEZ

VOCAL ESTATAL DEL R.F.E.

FECHA DE CORTE: 29 DE JULIO DE 2020

FUENTE: INE / RFE / DCE — *PUSDF16120060001MG0511_290720*